Servus

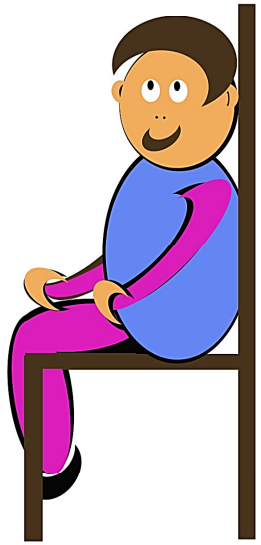

Mein Kumpel Gorden

Das Regentröpfchen

Die Mücke

Mein Fahrrad

Die Geister

Mein Kumpel Gorden

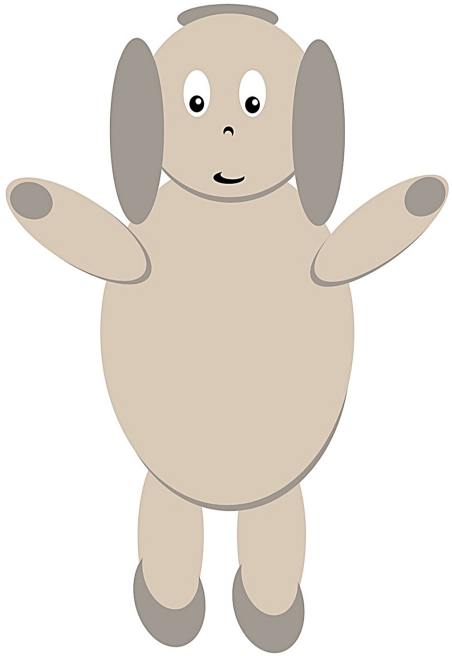

Mein kleiner Kumpel Gorden,
ist mir ganz lieb geworden.

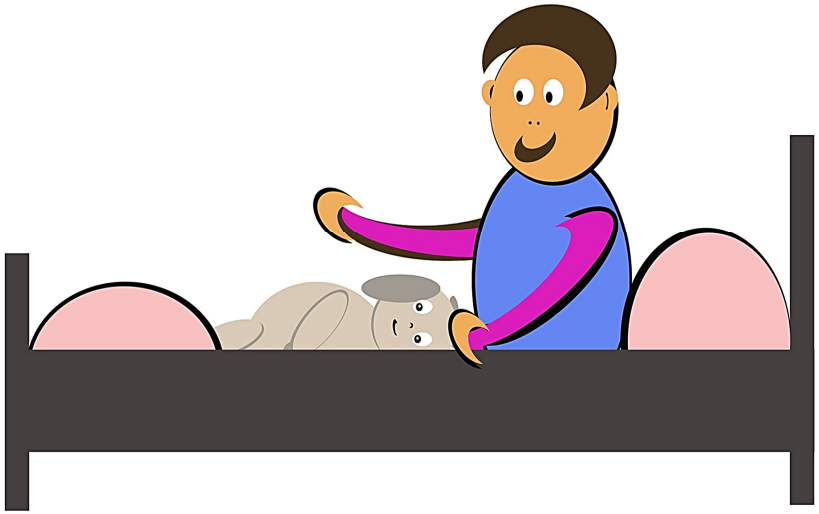

Schläft nachts in meinem Bettchen,

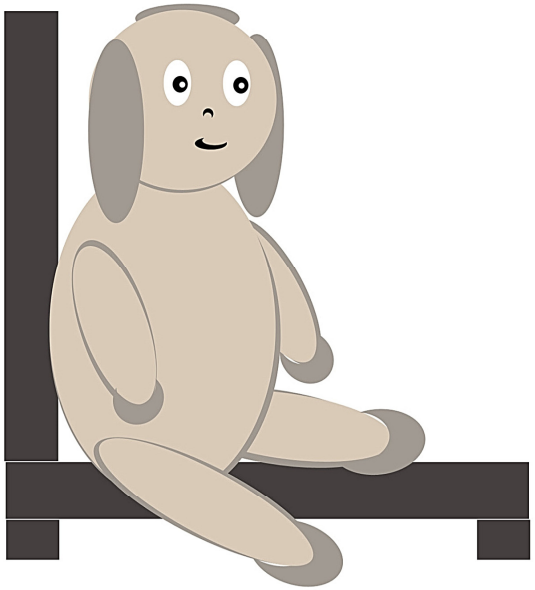

am Tag sitzt er am Brettchen.

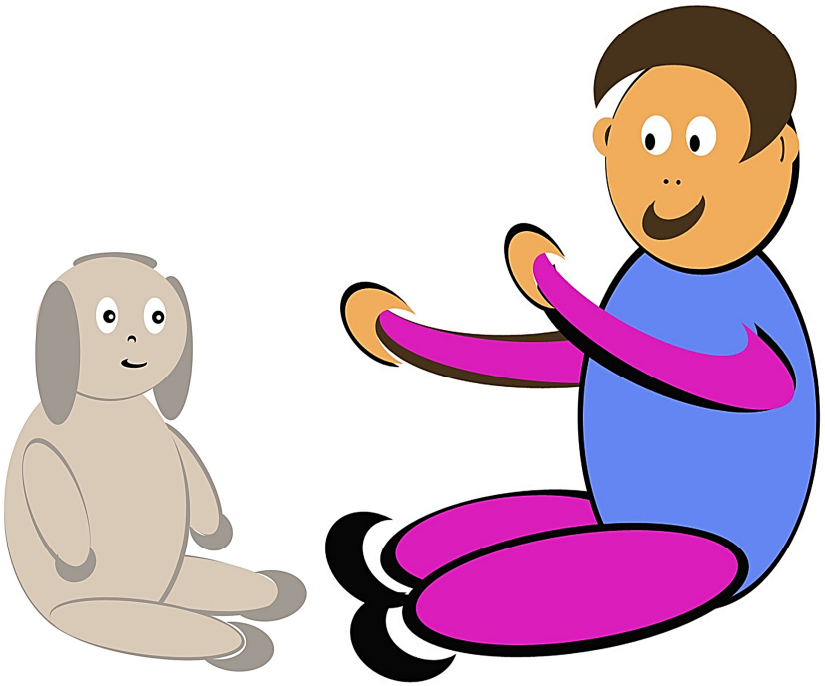

Viel reden will er nicht,
das ist aus meiner Sicht,
nicht unbedingt ein Leide,
ich rede für uns Beide.

Das Regentröpfchen

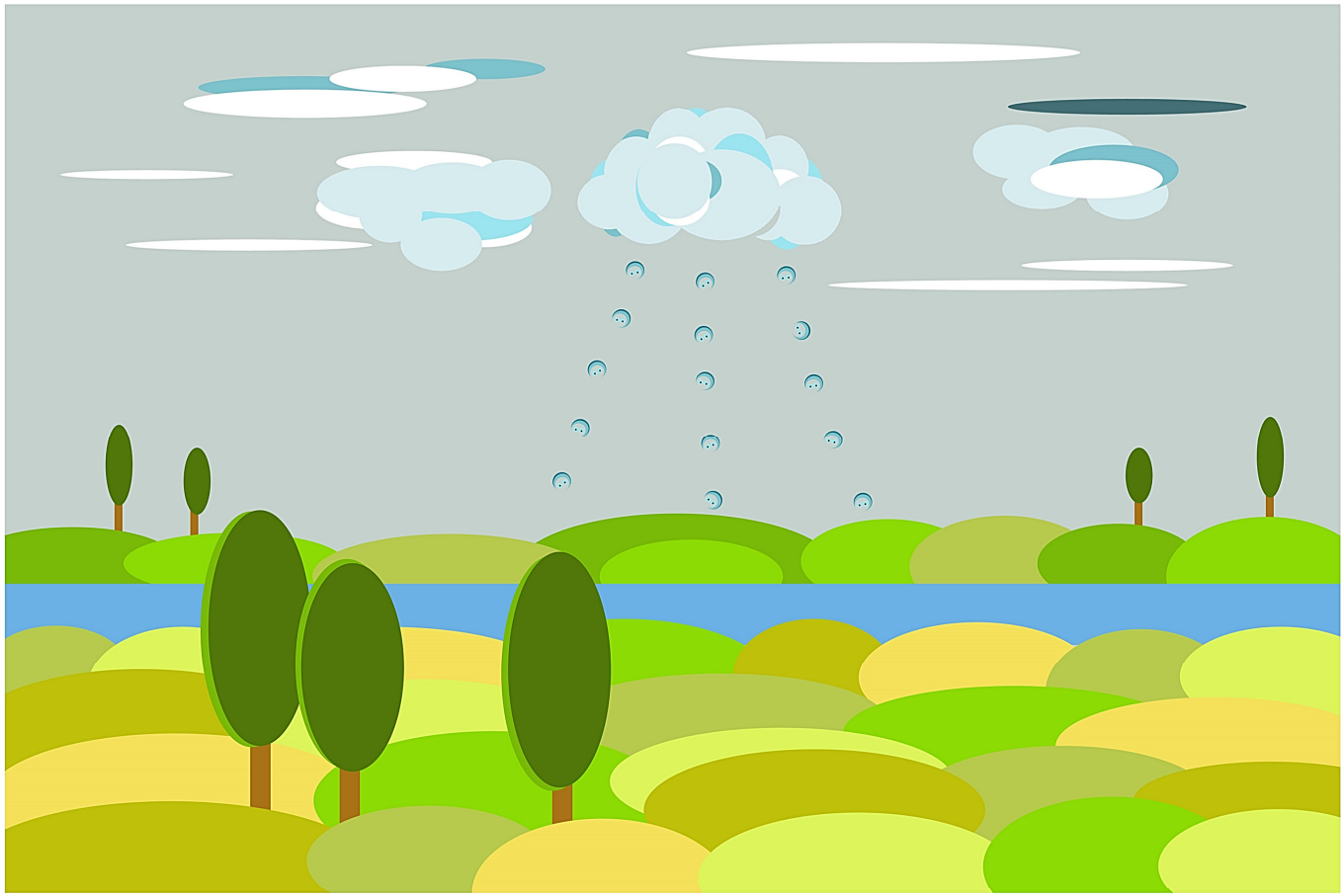

Ich komm vom Himmel her,
das Runterkommen war nicht schwer.

Für mich allein,
bin ich sehr klein.

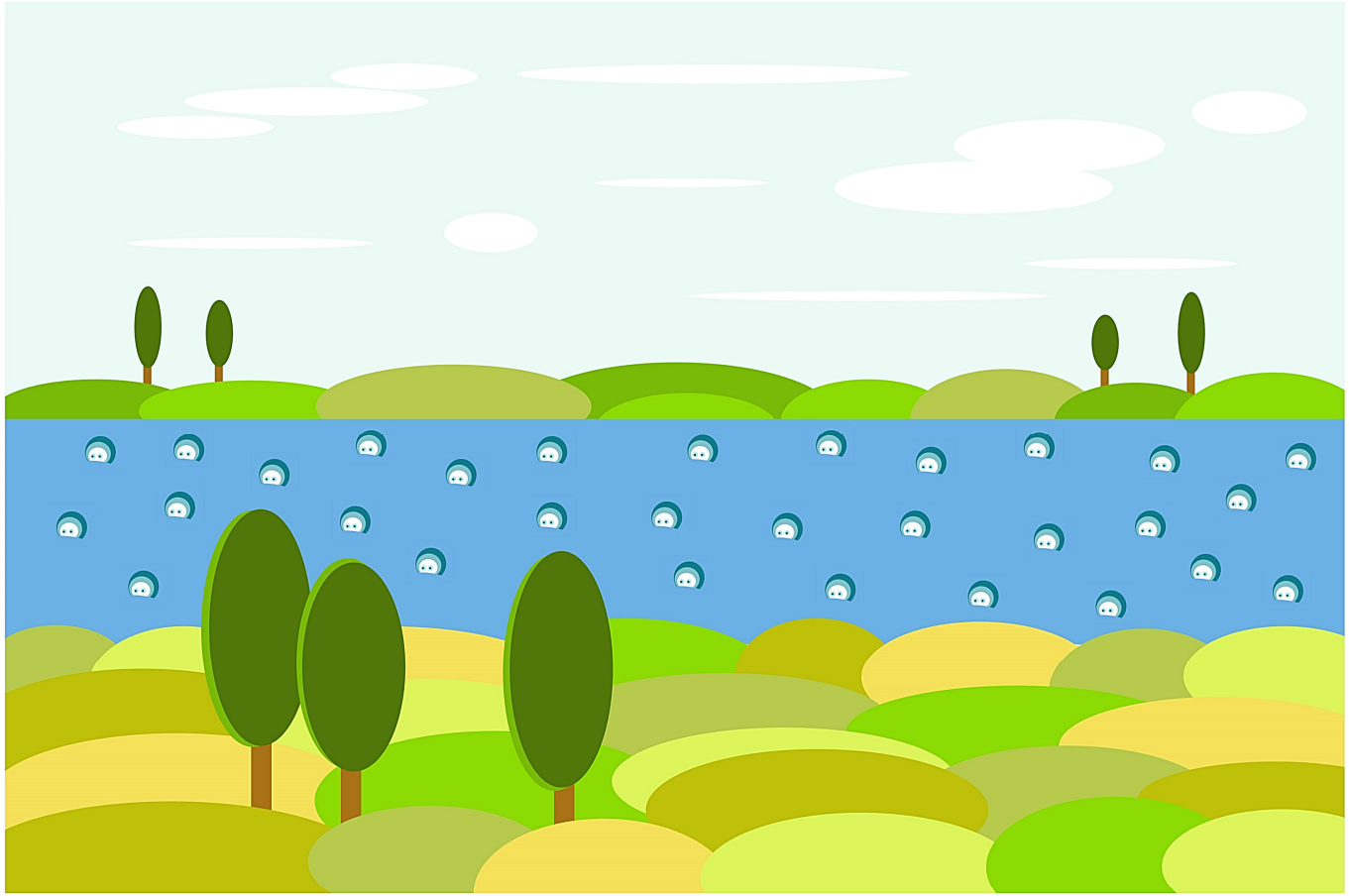

Nach starkem Regenguss,
werd ich zum wilden Fluss.

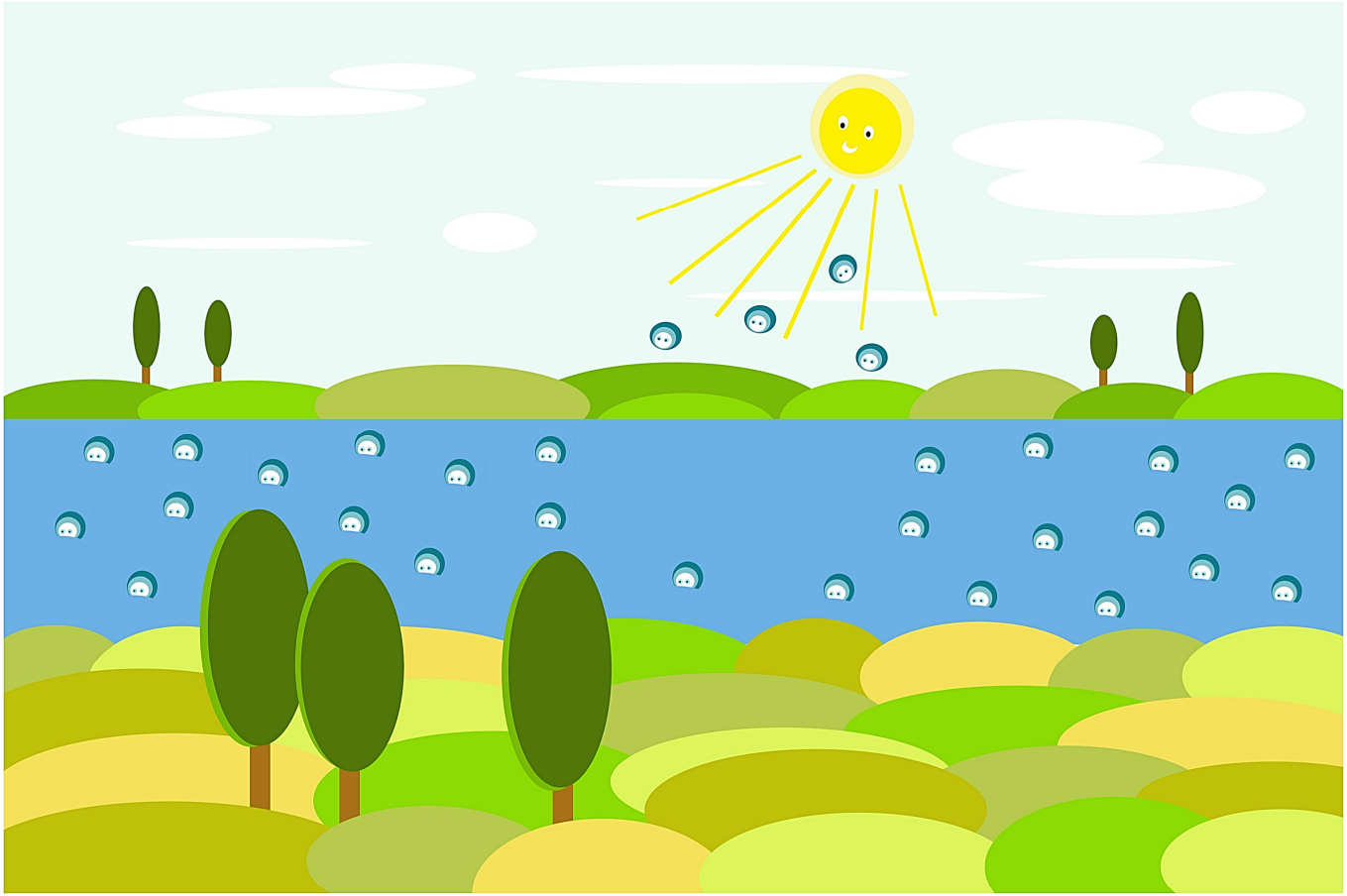

Ich bleibe hier solange,
bis mich die Sonne fange.

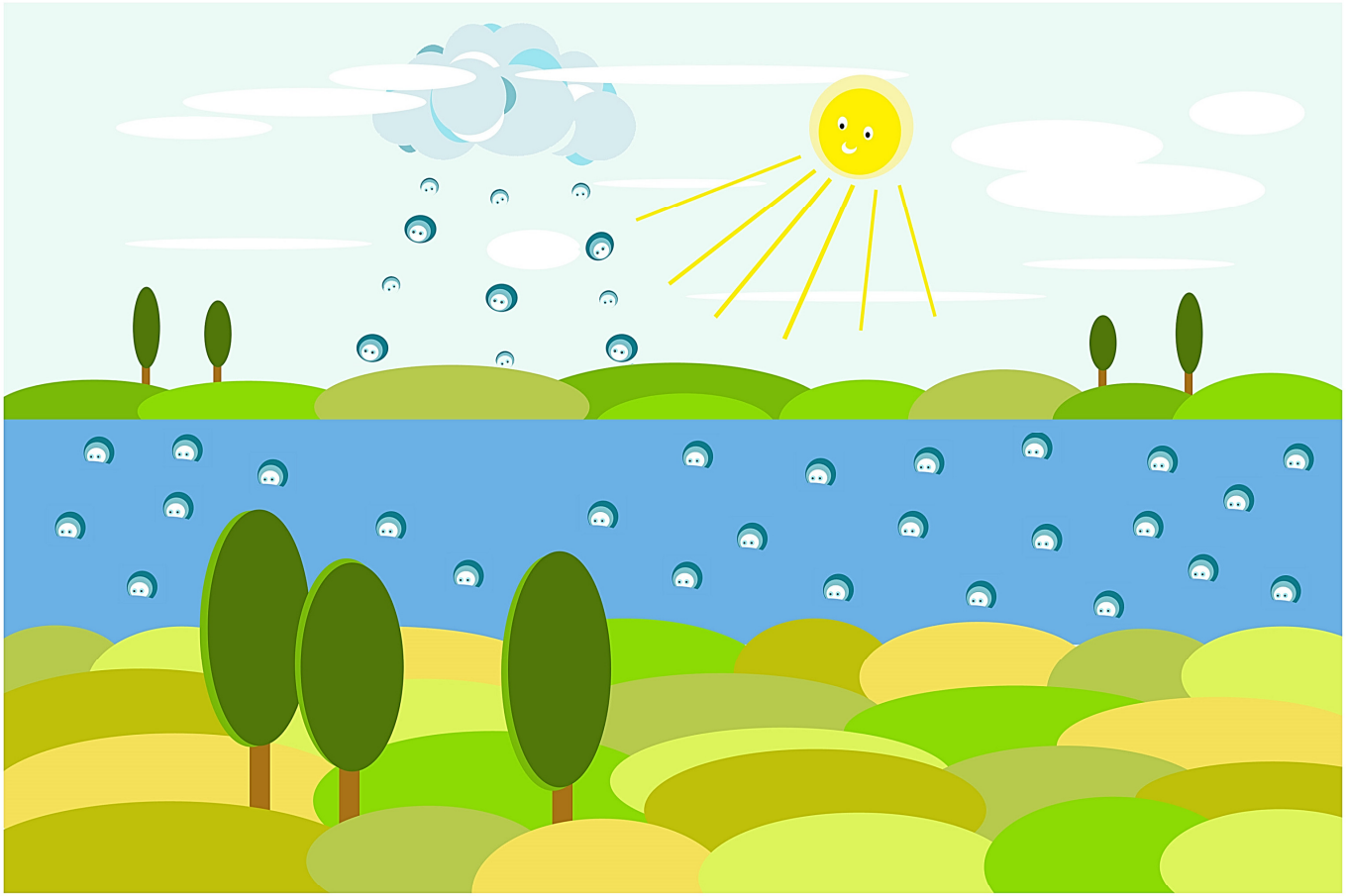

Um mich in eine Wolke zu legen,
bevor beginnt erneut der Regen.

Die Mücke

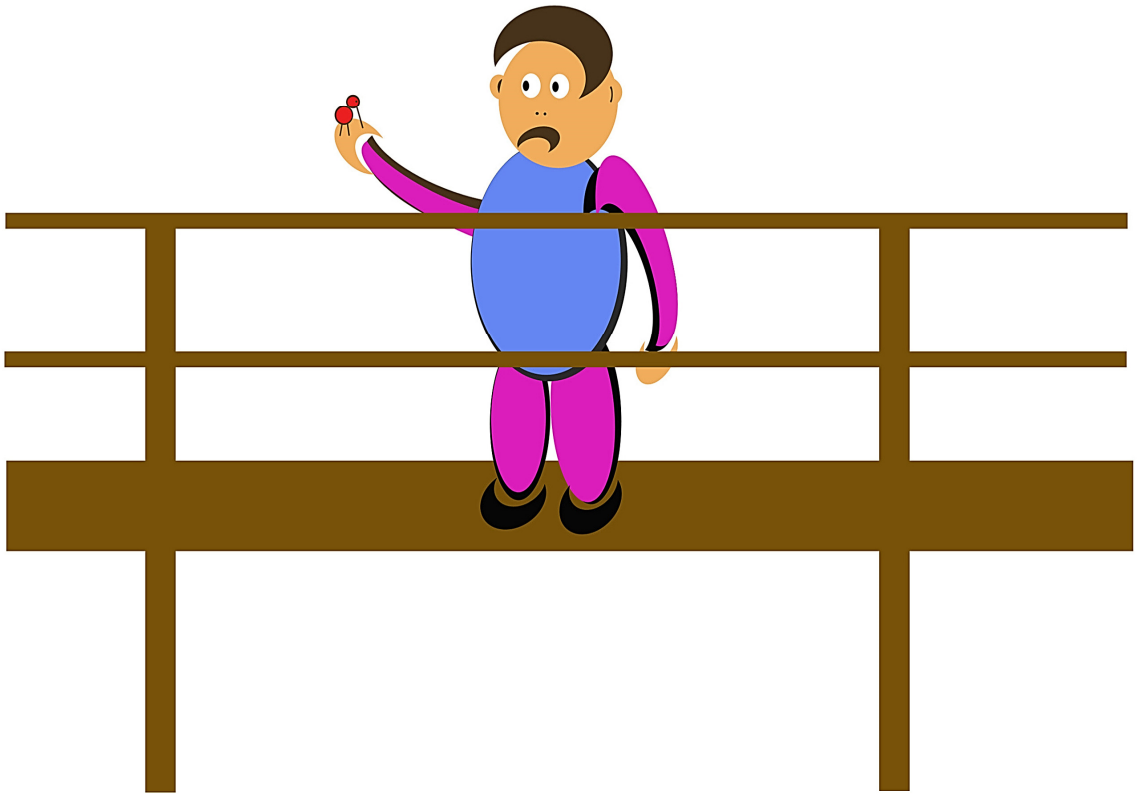

Ich steh auf einer Brücke,
da sticht mich eine Mücke.

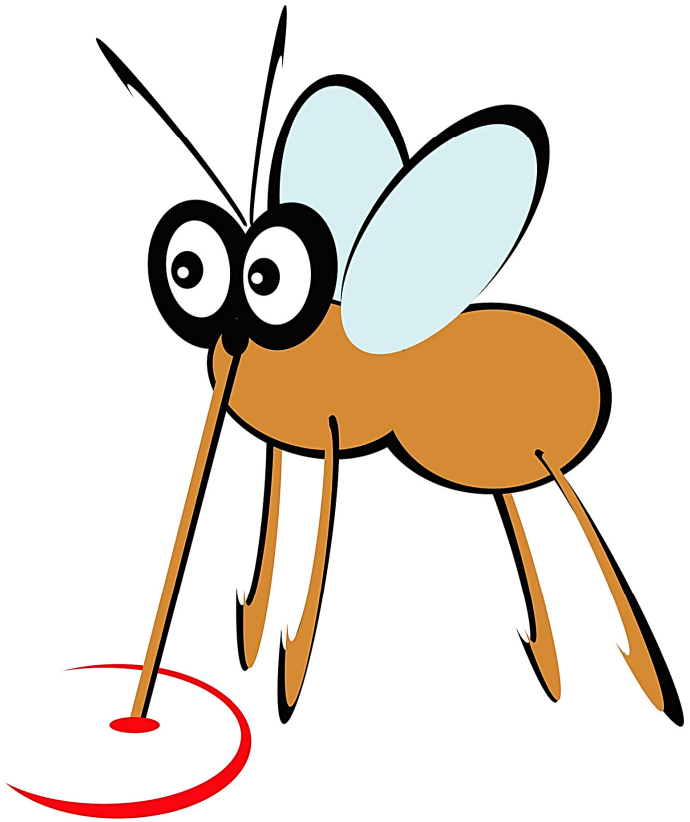

Ich sag zur Mücke: "Nein,
das lass mal lieber sein".

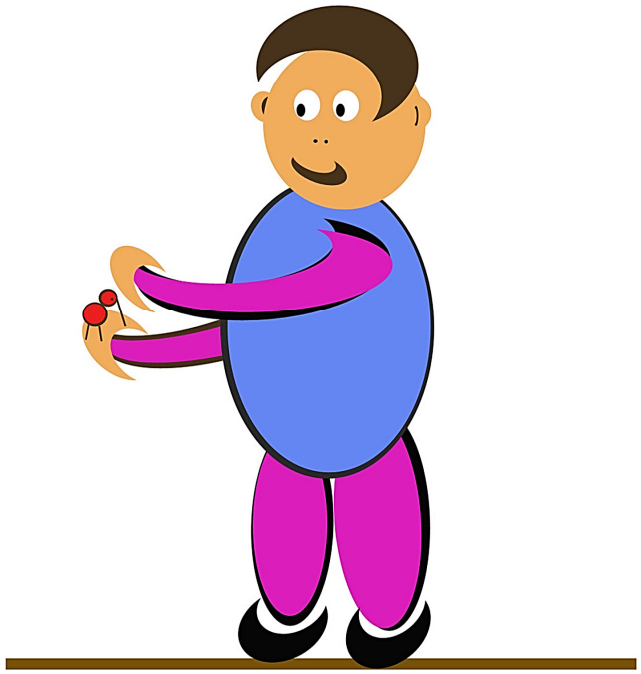

Sie will nicht von mir lassen,
muß ich ihr eine verpassen.

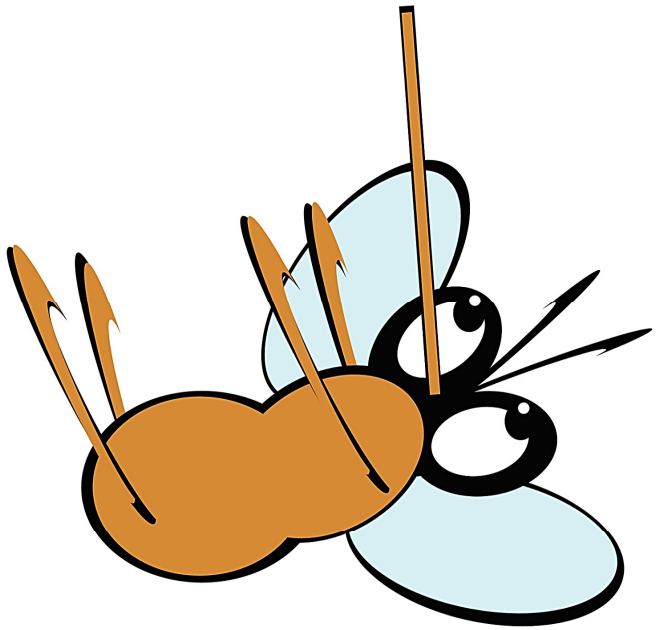

Mich sticht die Mücke nimmer,
für sie ist es jetzt schlimmer.

Mein Fahrrad

Auf meinem neuen Rade,
beeindrucke ich gerade,

Mama und meine Schwester.
Ich bin einfach ihr Bester.

Sie klatschen mit den Händen,
wenn ich beginn zu wenden.

Sie schreien: "Oh Gott bewahre".
Wenn ich zu damisch fahre.

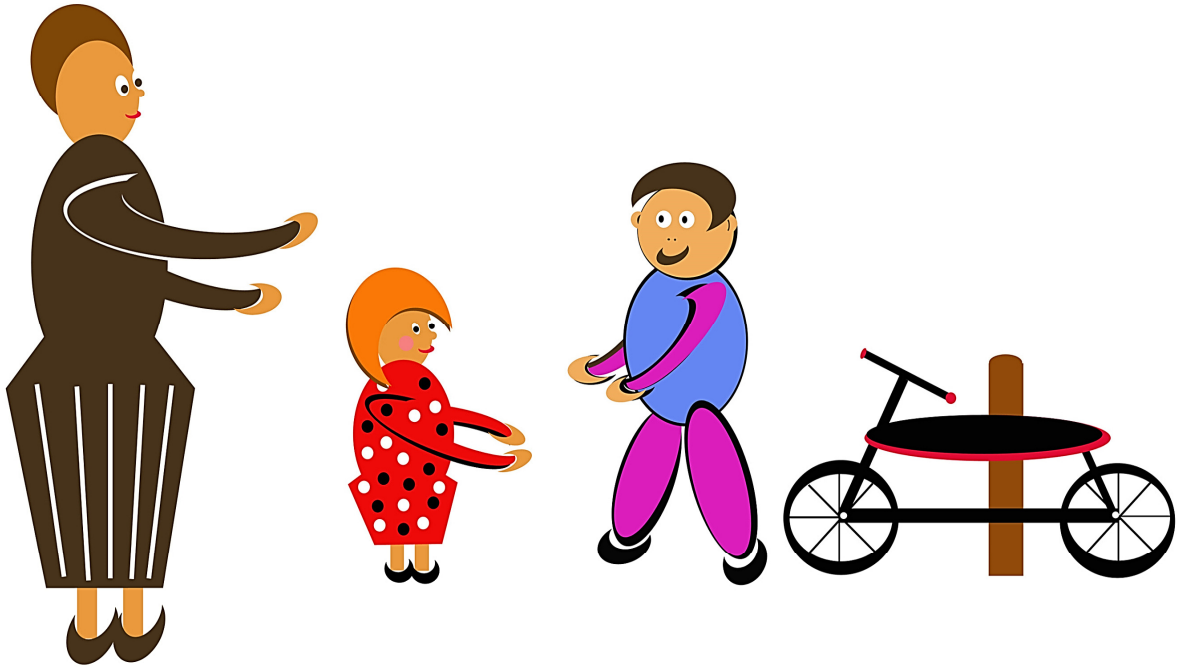

Ihr Lachen kommt sehr schnell,
wenn ich das Rad abstell.

Die Geister

Wenn in deinem Schlummer,

Geister bringen Kummer,

sei ohne Sorgen,

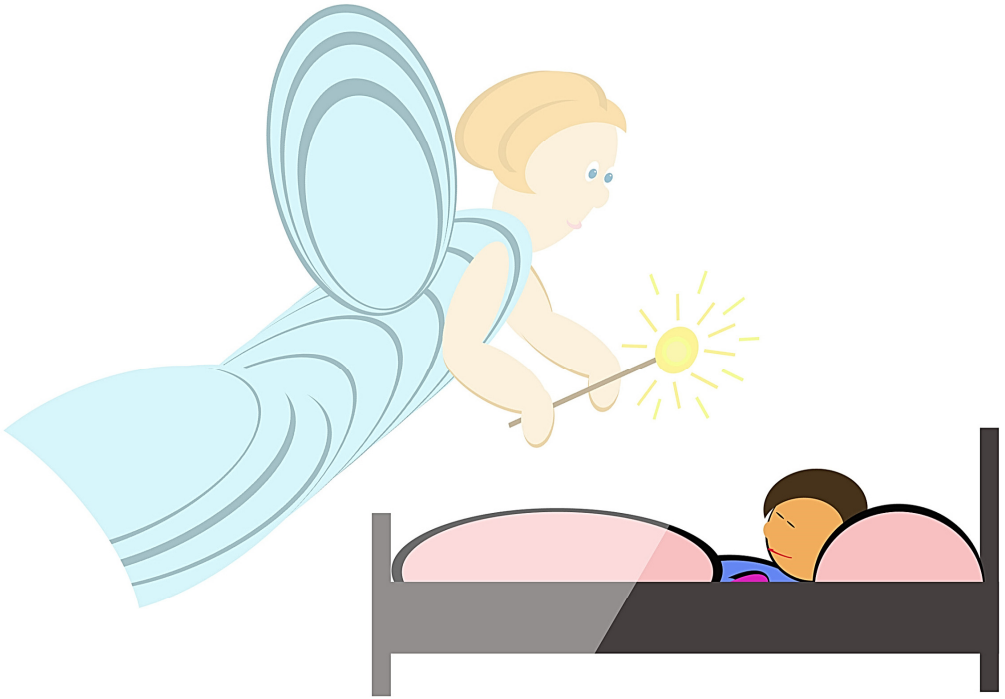

du bist geborgen.

Paul Urmann

2013